CHENNEVIERES-SUR-MARNE

Aléas

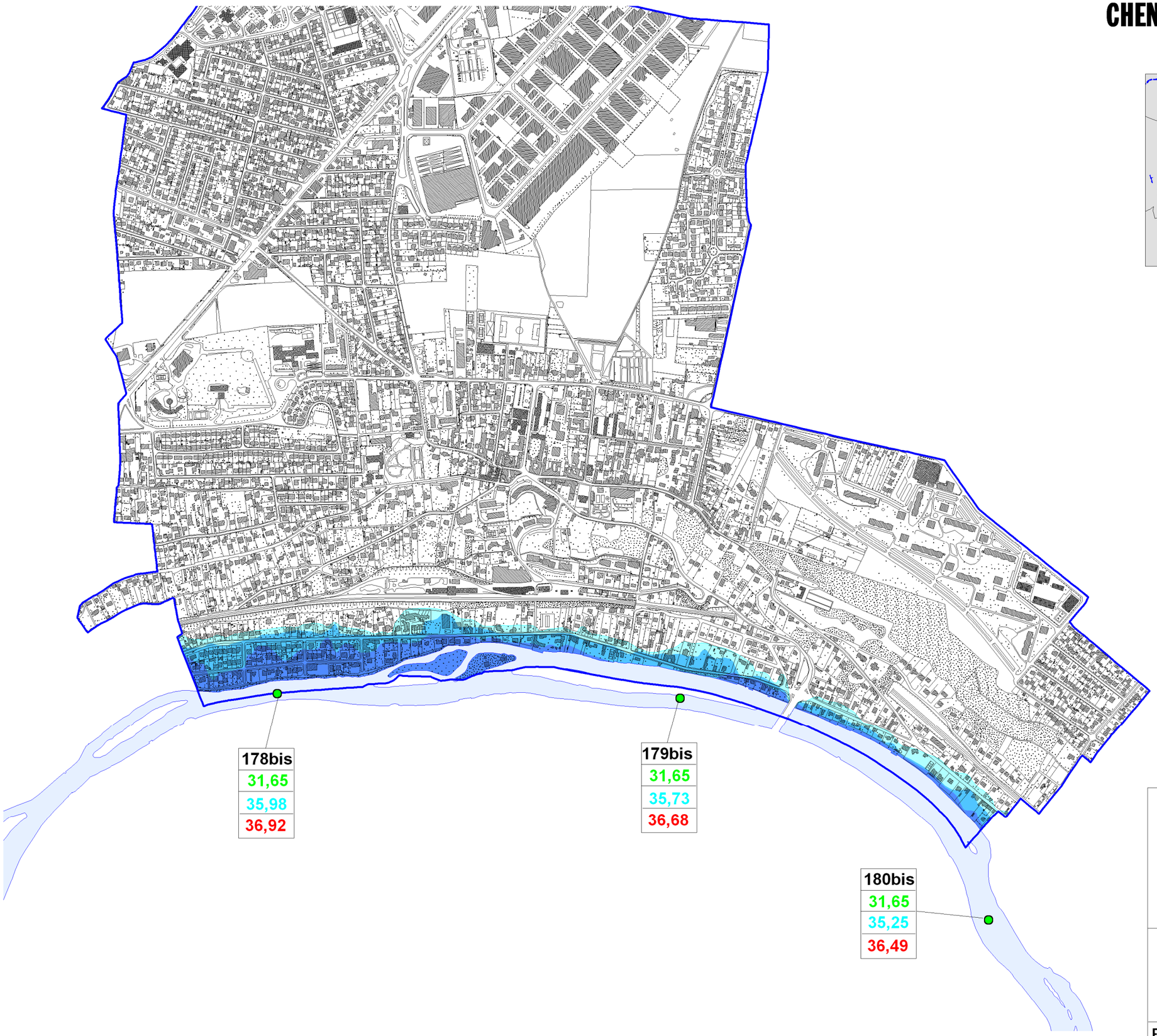

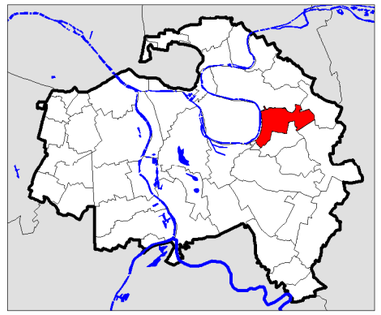

Point Kilométrique

152	N° du point kilométrique
31,65	Retenue Normale
34,43	Cote de la crue de 1924
35,68	Cote de la crue de 1910

Aléas

- Submersion comprise entre 0 m et 1 m
- Submersion comprise entre 1 m et 2 m
- Submersion supérieure à 2 m

Echelle : 1 / 10000

Liberté • Égalité • Fraternité
RÉPUBLIQUE FRANÇAISE

MINISTÈRE DE L'ÉCOLOGIE, DU DÉVELOPPEMENT ET DE L'AMÉNAGEMENT DURABLES